PREVALENCIA PROMEDIO DE CÁNCER EN EL VALLE DEL MEZQUITAL, 2004 - 2014.

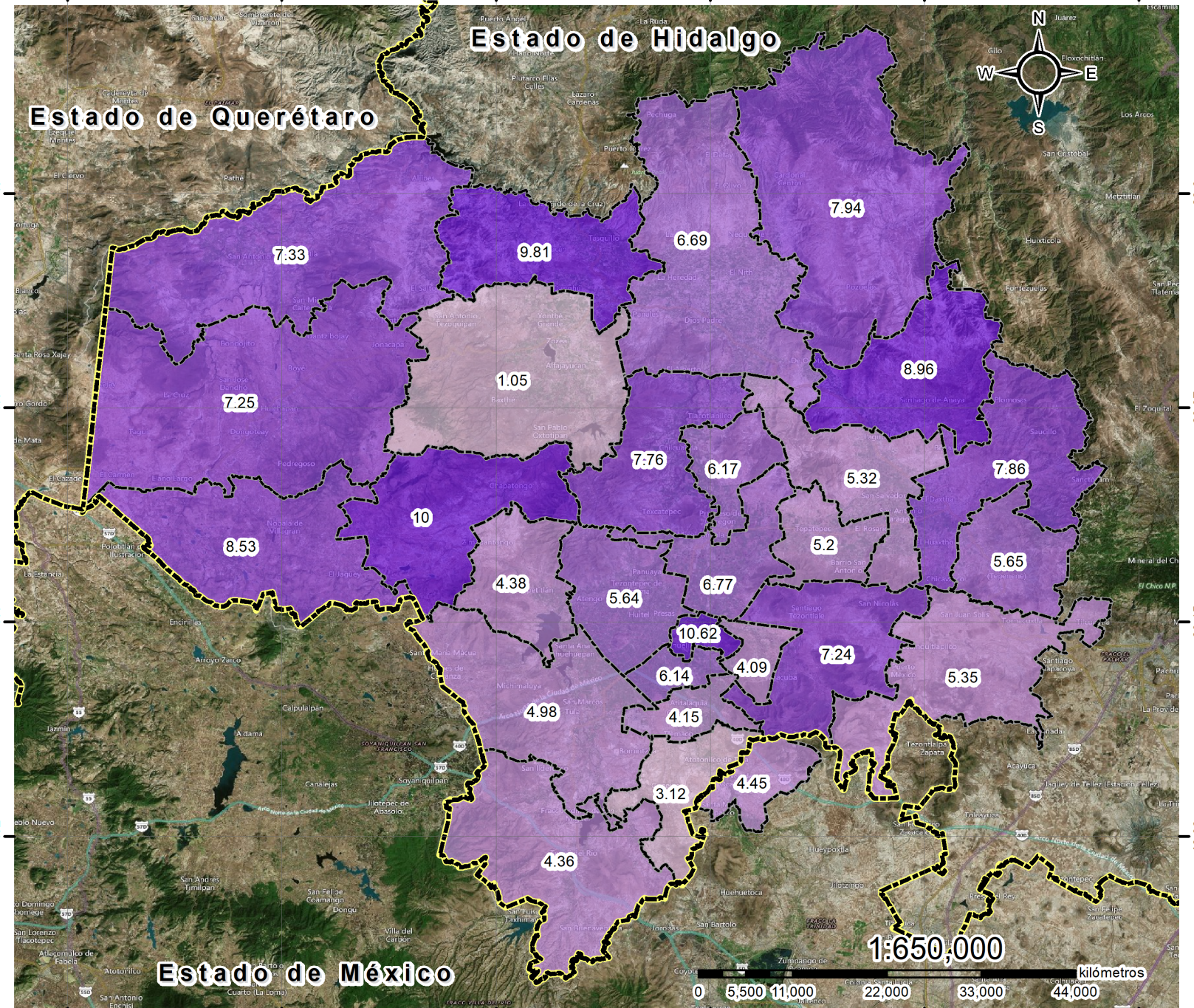

Universidad Autónoma del Estado de México

Facultad de Geografía

Prevalencia de Cancer por cada 10,000 habitantes

- 1.05 - 3.12 habitantes
- 3.13 - 5.35 habitantes
- 5.36 - 6.77 habitantes
- 6.78 - 8.53 habitantes
- 8.54 - 10.62 habitantes

Formula Utilizada:

$$\text{PREVALENCIA} = \frac{\textit{Numero total de casos existentes al momento}}{\textit{Tota de la poblacion en el momento}} (x10n)$$

ELABORACIÓN PROPIA.

Límite Administrativo

- Límite Estatal
- Límite Municipal

Proyección: GCS_WGS_1984
Datum: D_WGS_1984
Sistema de Coordenadas:
Grados Decimales

Elaborado por:
Eber Martinez Jimenez
Fecha: Junio del 2018
Fuente: Elaboracion propia a partir de los datos de la Dirección General de Información en Salud (DGIS)